Примечания:
1. Подземные сооружения, не имеющие выхода на поверхность, нанесены по исполнительным чертежам и данным полевого обследования.
2. Экспликация колодцев подземных сооружений составлена попланшетно

Санкт-Петербург
Комитет по градостроительству и архитектуре
ГЕОЛОГО-ГЕОДЕЗИЧЕСКИЙ ОТДЕЛ
Работа выполнена по Уведомлению Комитета от 23.03.16 № 1071-16
проверена и включена в изыскательский фонд Санкт-Петербурга
Составленный по этим материалам план М. 1:500 пригоден для проектирования
Начальник отдела /Ершов А.С./
Работу принял /Денисов Ф.Ф./
/Худиев А.Н./
/Парфенова В.В./
"08" июня 2016г.
Рег. № 1071-16

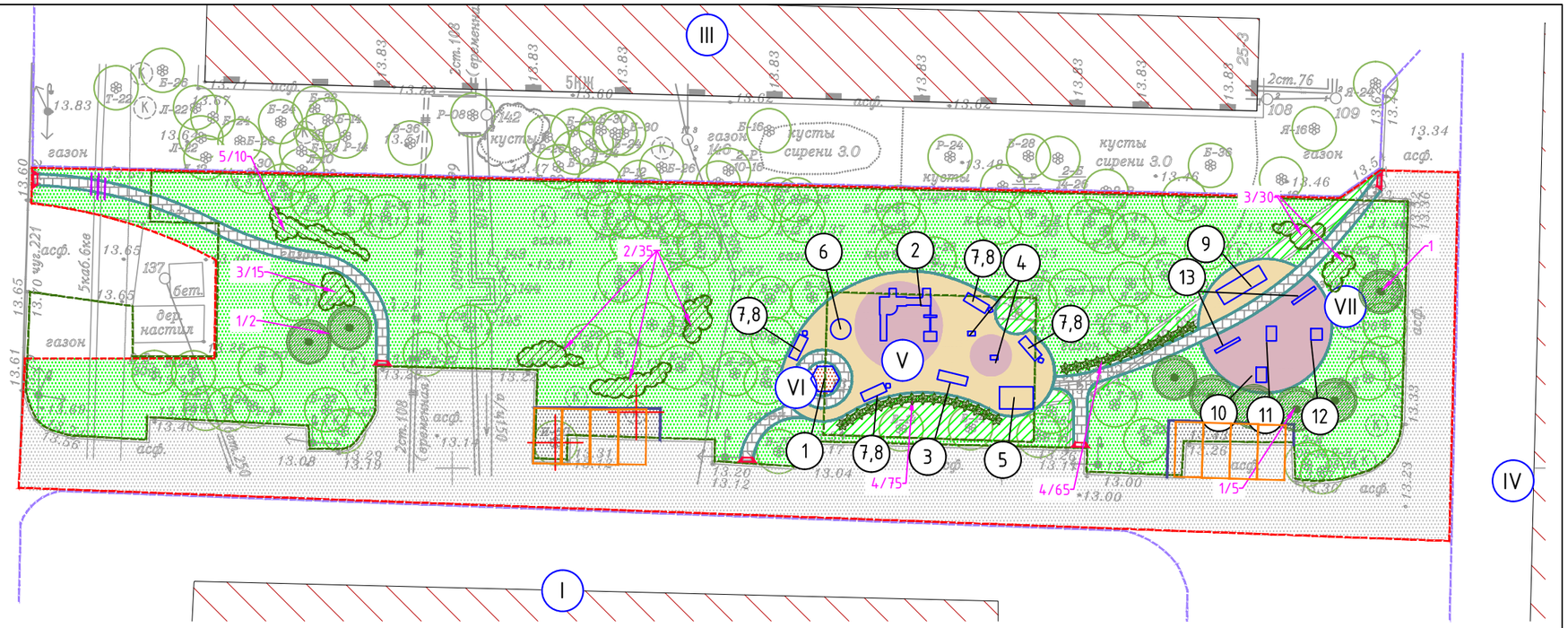

ООО "Правет"				
Свидетельство № И.005.78.1610.03.2012 СРО "ОИИ"				
Для служебного пользования	Изготовлено - 1 экз. Количество листов в одном экз. -1			
Адрес: г.Санкт-Петербург,Красносельский район, ул. Тамбасова дом 25-2 Объект: для проектирования				Уведомление 1071-16 от 23.03.2016 Комитета по градостроительству и архитектуре Правительства Санкт-Петербурга Масштаб 1:500
Составлен по материалам съёмки	Плановой части Высотной части Подземных сооруж.	апрель 2016 г.	системы	Координат-местная 1964г. Высот-Балтийская 1977 г.
Приложение: экспликация колодцев на листах				
Ген. директор	Никандров	Топограф		Волков
Гл. инженер	Александрин	Составил		Голубкова

ВЕДОМОСТЬ МАЛЫХ АРХИТЕКТУРНЫХ ФОРМ

1	Песочница	1	
2	Игровой комплекс МГ-106 Венеция	1	
3	Балансир МК-8	1	
4	Качалка на пружине МК-21 (двойная фигура)	2	
5	Качели маятниковые на жесткой подвеске К-16ж Сказка п	1	
6	Карусель	1	
7	Скамейка С-78	4	
8	Урна бетонная У-119 с ведром	4	
9	Спортивный комплекс Т-74/1	1	
10	Тренажер Т-112/2	1	
11	Тренажер Т-115	1	
12	Тренажер Т-114	1	
13	Скамейка спортивная ИМ-7	2	

ОСНОВНЫЕ ТЕХНИКО-ЭКОНОМИЧЕСКИЕ ПОКАЗАТЕЛИ

	Наименование показателей	ЕД.ИЗМ.	КОЛ-ВО
	Общая площадь проектирования		3710.07
1	Площадь покрытий, в т.ч.		
	покрытия бетонной плиткой	м.кв.	124.41
	наливное покрытие (беж)	м.кв.	177.04
	наливное покрытие (розовое)	м.кв.	142.28
	набивное покрытие	м.кв.	8.00
	асфальтовое покрытие ремонт	м.кв.	1049.15
	асфальтовое покрытие устройство	м.кв.	61.15
2	Площадь озеленения:		
	газон восстановление	м.кв.	2037.77
	газон устройство (присоединение к зоне ВКО)	м.кв.	110.27

ВЕДОМОСТЬ ЭЛЕМЕНТОВ ОЗЕЛЕНЕНИЯ

	Наименование показателей	высота	Ед.изм.	Кол-во
1	Липа мелколистная с круглым комом 0,5*0,4(рядовая посадка)	1.0-1.25	шт.	8
2	Калина гордовина, посадка в группы	0.75-1.00	шт.	35
3	Спирея ниппонская, посадка в группы	0.5-0.75	шт.	45
4	Кизильник блестящий, посадка в двухрядную живую изгородь	0.5-0.75	шт.	140
5	Лещина обыкновенная пурпурная, посадка в группы	1.0-1.25м	шт.	10

УСЛОВНЫЕ ОБОЗНАЧЕНИЯ

- Граница проектирования.
- Граница кадастровых кварталов
- Граница зоны ВКО
- Проектируемый бортовой камень Р100.20.8
- Проектируемый бортовой камень Р100.30.15
- Существующие здания и сооружения
- Набивное покрытие проектируемое
- Асфальтовое покрытие (ремонт)
- Проектируемое асфальтовое покрытие
- Проектируемое наливное покрытие, (цвет желтый, розовый)
- Проектируемое мощение бетонной плиткой (серая)
- Газон восстановление
- Газон устройство
- Существующие деревья и кустарники
- Проектируемые деревья
- Проектируемые кустарники (посадка в живую изгородь)
- Проектируемые кустарники (посадка в группы)
- Деревья и кустарники к сносу
- Понижение бордюрного камня
- Устройство парковочных мест
- Укладка защитных труб

фрагмент мощения пешеходной дорожки

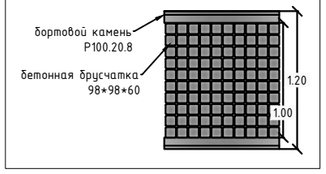

ЭКСПЛИКАЦИЯ ЗДАНИЙ И СООРУЖЕНИЙ

Номер	Наименование
I	ул. Тамбасова, д.25, к.2
II	ул. Тамбасова, д.25, к.6
III	ул. Тамбасова, д.25, к.3
IV	ул. Тамбасова, д.25, к.1
V	Проектируемая детская площадка с искусственным покрытием для детей до 3-х лет
VI	Песочница
VII	Проектируемая спортивная площадка с искусственным покрытием

Схема ОПС на УКА ВВК
Схема планировочной организации земельного участка согласована в соответствии с письмом ВВК от 09.02.2016 №221-5-4650/16. По результатам проекта необходимо высадить газон-невей в РОВО в дост. перечне
Гл. спец.
26.08.2016

Глава МА МО Константиновское А.А. Лавриненко

Изм.	Кол.уч.	Лист	№док.	Подп.	Дата	8-9-ПЗУ-СПЗУ		
						Благоустройство внутриквартальной территории, расположенной по адресу: г.Санкт-Петербург, Красносельский район, ул. Тамбасова, д. 25 корпус 2		
Разработал		Лапина			09.16	Планировочная организация земельного участка	Стадия	Лист	Листов
							ПР	2	11
ГАП		Снигиревская			09.16	Схема планировочной организации земельного участка М 1:500	ООО "Правет"		

Формат А3

СОГЛАСОВАНО
Взам.инв.№
Подпись и дата
Инв.№ подл.